

HAUPTSTRASSE IN DER EBENE / NEBENSTRASSE IM GEBIRGE

DOSSIER DER VERNEHMLASSUNG	VS	BEILAGE NR. 6.4
Strasse Nr. T9 / NG8		
Gemeinde 33 BRIG - GLIS		

Strassenabschnitt GLIS Glis Zeughauskreisel BRIG - Saltinaplatz Brig auf der Wehri RIED-BRIG	OBJEKT SANIERUNG T9 GLISERALLEE / NG8 NEUE SIMPLONSTRASSE	Bezugspunkt 960 960 + 710 971 / 0 0 + 150 34
--	---	--

NORMALPROFIL 4 1:50

Bauwerkslänge 390.00 m

Projektverfasser ARGE
 [dreipunkt] AG, Brig
 Markus Hartmann, Herisau
 BSAP Ingenieure AG, Brig / Visp / Ulmichen

AUFLAGEPROJEKT

DIE GEMEINDEVERWALTUNG VON BESCHEINIGT HIERMIT, DASS DAS ZUR ÖFFENTLICHEN VERNEHMLASSUNG ANGESCHLAGENE UND IM AMTSBLATT VOM AUSGESCHRIEBENE VORLIEGENDE PROJEKT VOM BIS AUSGESCHRIEBENE VORLIEGENDE BEI DER GEMEINDEKANZLEI ZUR EINSICHTNAHME AUFGELEGT WAR.

AUFNAHMESTEMPEL			
Datum	Proj.	Gez.	Kontr.
26.9.2011	aa	sl	aa

PROJEKT VOM: GENEHMIGT DURCH DEN VORSTEHER DES DEPARTEMENTES FÜR VERKEHR, BAU UND UMWELT

SÄMTLICHE PLÄNE DES DOSSIERS WERDEN EBENFALLS MIT STEMPEL UND UNTERSCHRIFT DER GEMEINDEVERWALTUNG VERSEHEN

SITTEN, DEN

Normalprofil 4 1:50

Gliserallee (zwischen dem Kreisel und dem Fussgängerstreifen bei der Groupe Mutuel): Eingang Schriften Imesch

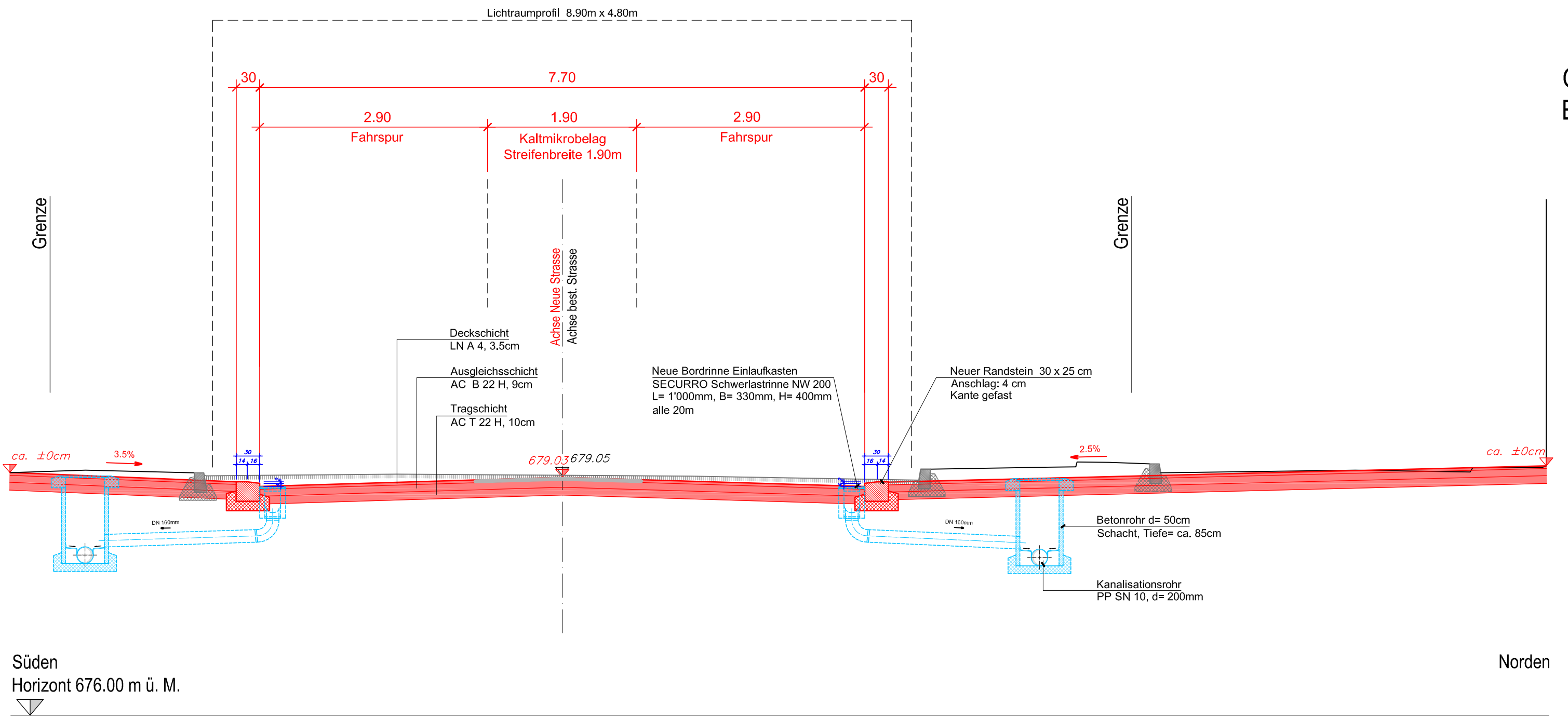

Gebäude Nr. 12
Eingang Schriften Imesch

Süden
Horizont 676.00 m ü. M.

Norden